

NOM: _____

CLASSE: _____

01 Tête de Marteau

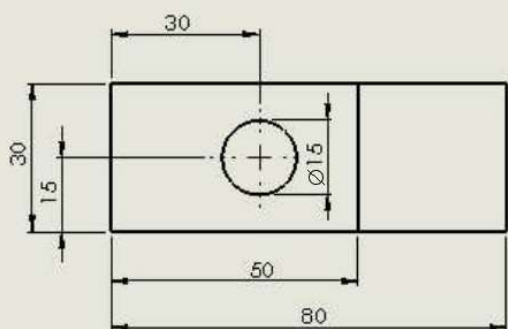
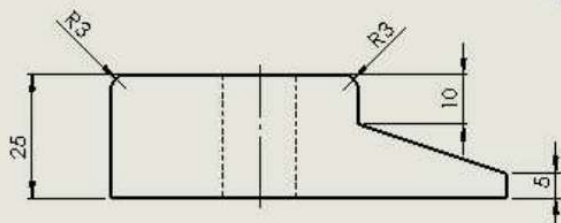
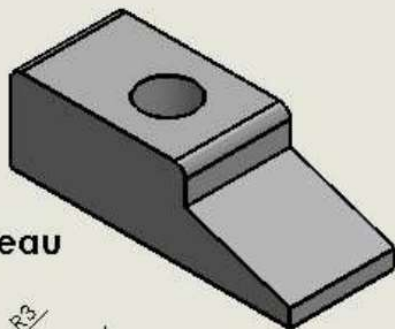

COMMENCER PAR L'ESQUISSE DE DEPART
COMME SUIV:

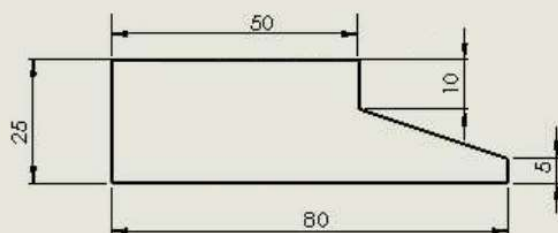

NOTE DE L'EVALUATION: /15

- 1- Esquisse de départ et dimensions: 5 cotes (25, 50, 10, 5, 80) / 4
 - 2- Fonction 3D avec la bonne profondeur / 2
 - 3- Trou : Esquisse et dimensions: 3 cotes (15,30,15) /3.5
 - 4- Fonction 3D /2
 - 5- Formes cotées R3 /2
 - 6 - Enregistrer le travail comme: marteau_nom_prénom_classe /1.5
- (Le travail doit être enregistré dans: groupes/travail/technologie)

NOM: _____

CLASSE: _____

01 Tête de Marteau

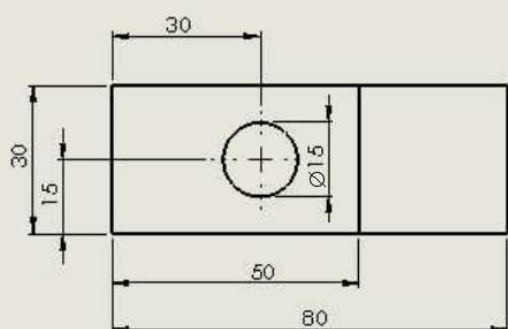
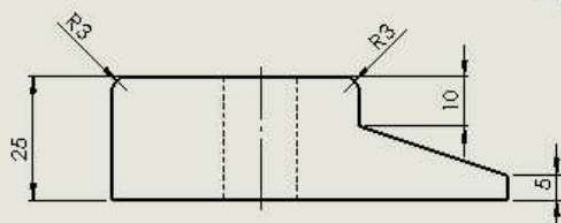
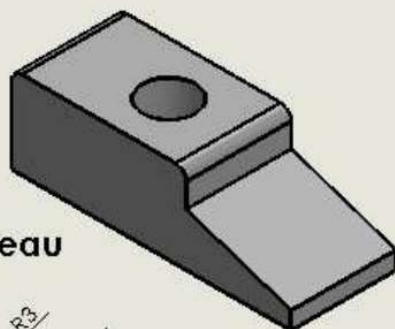

COMMENCER PAR L'ESQUISSE DE DEPART
COMME SUIV:

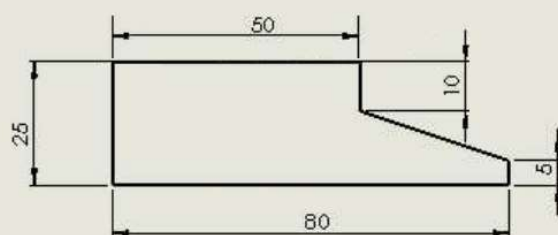

NOTE DE L'EVALUATION: /15

- 1- Esquisse de départ et dimensions: 5 cotes (25, 50, 10, 5, 80) / 4
 - 2- Fonction 3D avec la bonne profondeur / 2
 - 3- Trou : Esquisse et dimensions: 3 cotes (15,30,15) /3.5
 - 4- Fonction 3D /2
 - 5- Formes cotées R3 /2
 - 6 - Enregistrer le travail comme: marteau_nom_prénom_classe /1.5
- (Le travail doit être enregistré dans: groupes/travail/technologie)